Murray Christmas



THE MURRAY

HONG KONG

A NICCOLO HOTEL


THE MURRAY
HONG KONG
A NICCOLO HOTEL



祝您有一个美满愉快的美利圣诞！

展开一趟窝心之旅，
感受香港美利酒店为您呈献一系列尊贵传统的圣诞庆典。

诚邀您莅临缔造难忘回忆，
无论是尊贵的宅度假、温馨的家庭聚餐、节日盛宴，或到访圣诞老人小屋，
我们均为您悉心筹划一系列独特的体验与精致美馔。

#MurrayChristmas #TheMurrayHK

Murray lane





Sip, Savour & Celebrate

置身于兼具华尔街活力、全城瞩目的社交地标，
在浓厚的节日气氛中细味美酒、品尝佳肴并欢庆佳节。

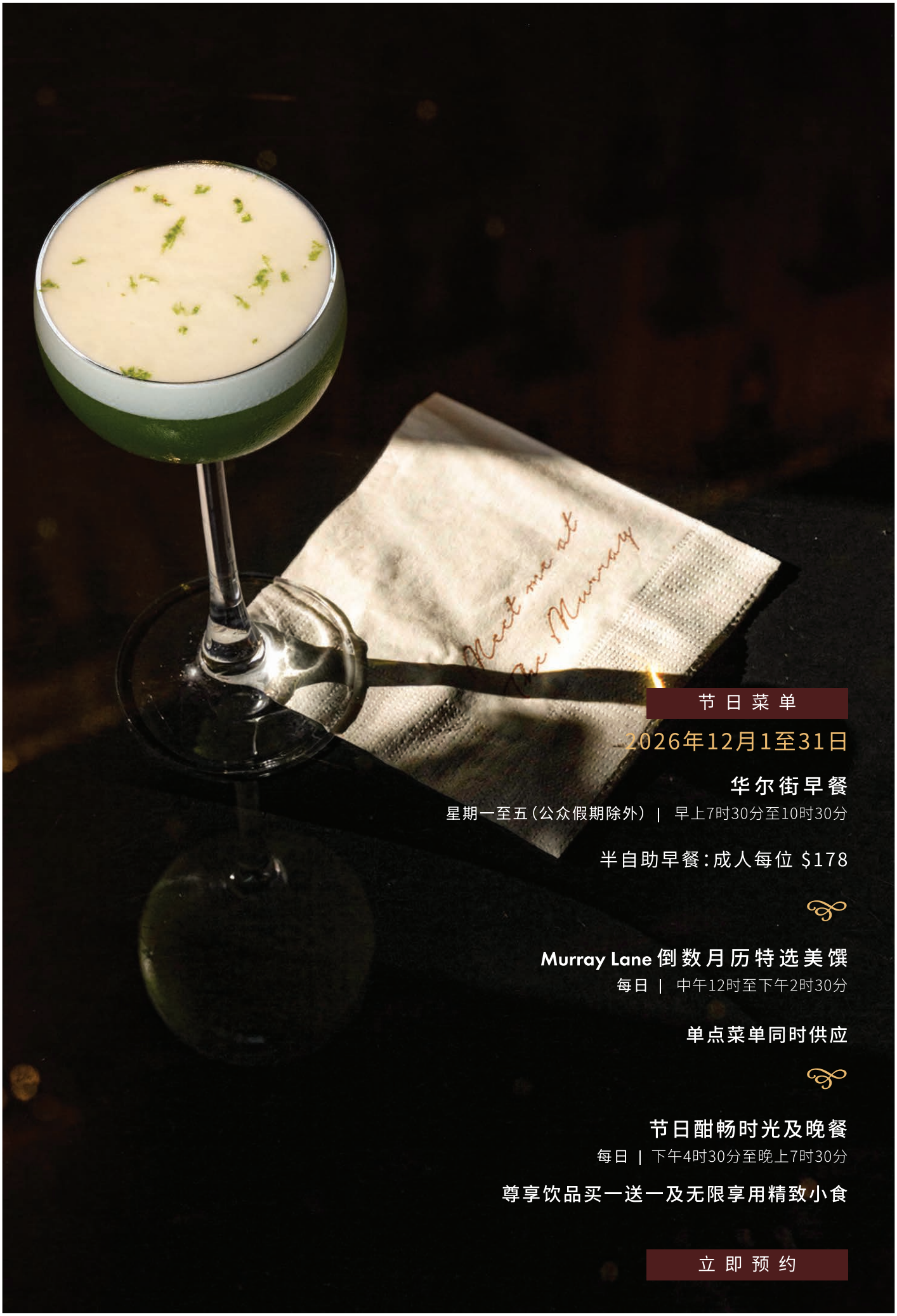

节 日 菜 单

2026年12月1至31日

华尔街早餐

星期一至五（公众假期除外） | 早上7时30分至10时30分

半自助早餐：成人每位 $178

Murray Lane 倒数月历特选美馔

每日 | 中午12时至下午2时30分

单点菜单同时供应

节日酣畅时光及晚餐

每日 | 下午4时30分至晚上7时30分

尊享饮品买一送一及无限享用精致小食

立 即 预 约

GARDEN LOUNGE



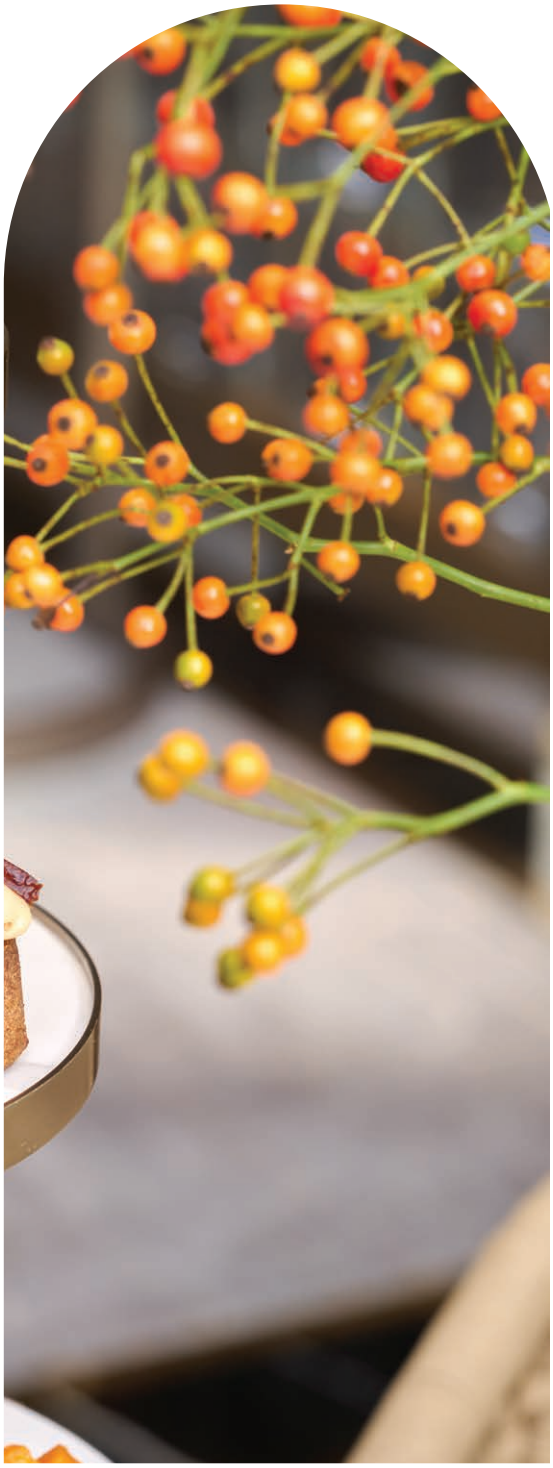

Experience Garden Festivities

置身于翠绿园林之中，细品揉合传统风韵的
下午茶及现代粤式美馔，尽享节日欢欣。

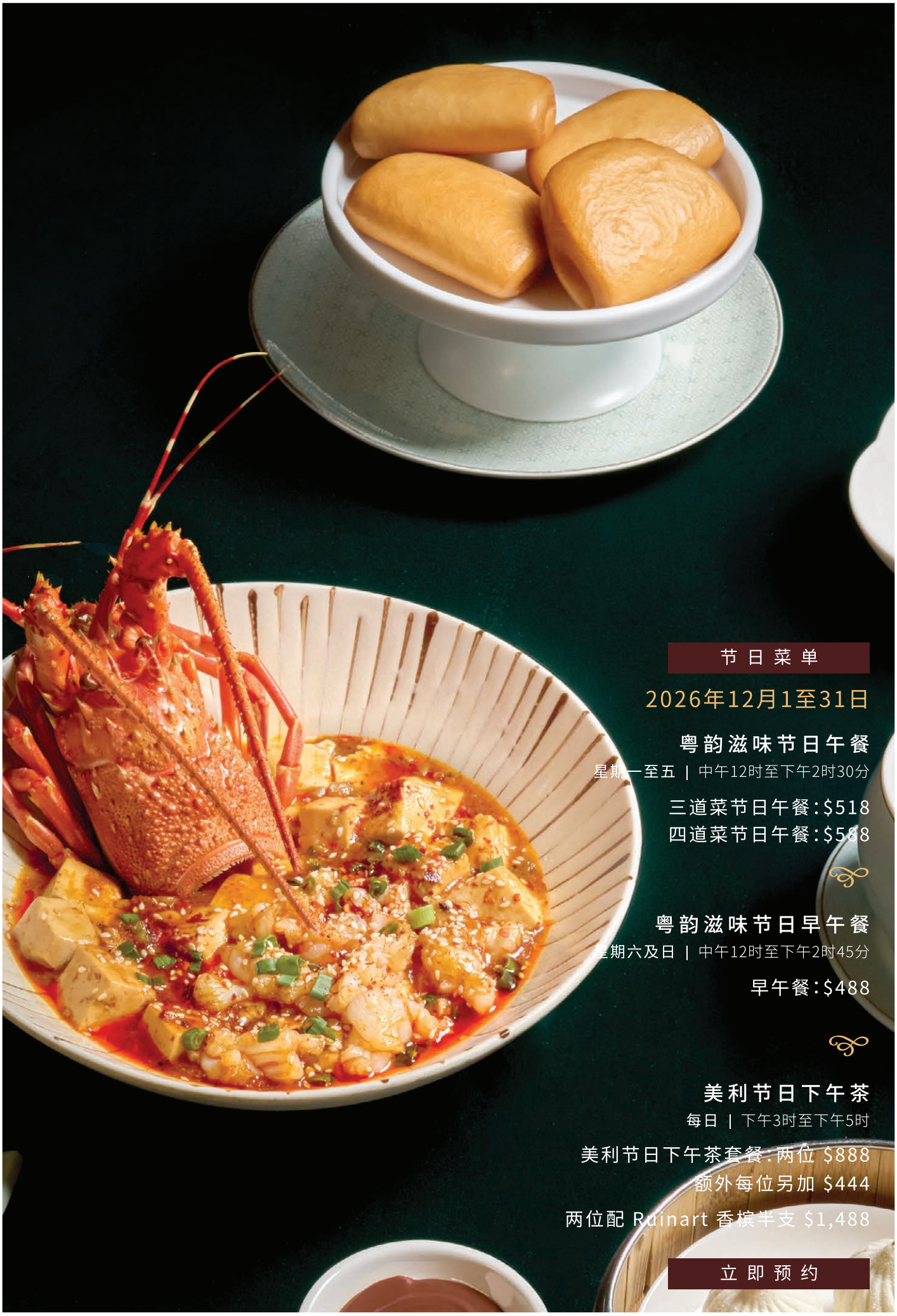

节 日 菜 单

2026年12月1至31日

粤韵滋味节日午餐

星期一至五 | 中午12时至下午2时30分

三道菜节日午餐：$518

四道菜节日午餐：$588

粤韵滋味节日早午餐

星期六及日 | 中午12时至下午2时45分

早午餐：$488

美利节日下午茶

每日 | 下午3时至下午5时

美利节日下午茶套餐：两位 $888

额外每位另加 $444

两位配 Ruinart 香槟半支 $1,488

立 即 预 约



美利圣诞自助餐

节庆早餐

2026年12月1至30日

节日早餐

星期一至五 | 早上6时30分至10时30分

星期六及日 | 早上6时30分至10时45分

半自助早餐：成人 $388 / 小童 $258

圣诞及节日早午餐

2026年12月25日

中午12时至下午2时30分

自助早午餐：成人 $1,288 / 小童 $598

2026年12月26日

中午12时至下午2时30分

自助早午餐：成人 $1,088 / 小童 $398

圣诞及节日晚餐

2026年12月24至25、31日

下午6时30分至晚上10时

自助晚餐：成人 $1,288 / 小童 $598

2026年12月26日

下午6时30分至晚上10时

自助晚餐：成人 $888 / 小童 $398

升级饮品套餐

另选无限畅享饮品套餐

于早午餐及晚餐时段供应

意大利气泡酒每位 $328

香槟每位 $528

立即预约

THE TAI PAN





Indulge in Style

以正宗法式餐酒馆风味与优雅别致的节日气氛，尽显尊贵品味。



节 日 菜 单

2026年12月1至31日

节日法式餐酒馆午餐

星期一至五 | 中午12时至下午2时30分

两道菜节日午餐：$448
三道菜节日午餐：$518
四道菜节日午餐：$588

周末节日早午餐

星期六及日 | 早上11时30分至下午2时30分

节日法式餐酒馆晚餐

每日 | 晚上6时30分至10时

节日晚餐：$888

立 即 预 约

POPINJAYS





Turn it up a notch

登上顶楼饱览醉人天际线景致，
在奢华的氛围中品尝备受赞誉的意式佳肴，将节日气氛推至高峰。



节 日 菜 单

2026年12月1至31日

节日午餐

星期一至五 | 中午12时至下午2时30分

两道菜节日午餐：$448
（头盘及意大利面）

三道菜节日午餐：$478
（头盘及主菜）

四道菜节日午餐：$538
（头盘、意大利面及主菜）

节日「生活艺术」早午餐

星期六及日 | 中午12时至晚上6时30分

早午餐连现场音乐表演：$888起

节日午后及夕阳时光

每日 | 下午3时至晚上6时

节日盛宴晚餐

每日 | 晚上6时30分至11时

六道菜节日晚餐：$1,288

立 即 预 约



POPINJAYS
圣诞菜单

2026年12月24日

平安夜早午餐

中午12时至下午3时

两道菜节日午餐：$448（头盘及意大利面）
三道菜节日午餐：$478（头盘及主菜）
四道菜节日午餐：$538（头盘、意大利面及主菜）

平安夜晚间早午餐

晚上6时30分至11时

成人 $1,188起 / 小童 $598

2026年12月25、26日

圣诞全日早午餐

中午12时至晚上6时30分

成人 $1,188起 / 小童 $598

2026年12月31日

除夕午餐

中午12时至下午3时

两道菜节日午餐：$448（头盘及意大利面）
三道菜节日午餐：$478（头盘及主菜）
四道菜节日午餐：$538（头盘、意大利面及主菜）

除夕夜间早午餐

晚上6时30分至11时

除夕夜特别早午餐：
成人 $1,288起 / 小童 $598

2027年1月1日

元旦早午餐

中午12时至晚上6时30分

成人 $1,088起 / 小童 $508

立即预约





圣诞老人小屋

圣诞魔法已降临香港美利酒店！
圣诞老人已进驻其位于香港的温馨小屋，
热切期待与各位小朋友见面，聆听他们的圣诞愿望。

在洋溢传统魅力的精美布置包围下，亲切的圣诞精灵将为您捕捉温馨时刻，
并奉送一张即影即有相片连精美相框，让阁下与家人永志难忘。

2026年12月5至6、12至13、23日
时间：下午2时至晚上6时

2026年12月24至25、19至20日
时间：下午2时至晚上7时

地点：Cassia Room, 2 楼
价钱：每节 $308（每张门票最多限 4 位宾客）

立 即 预 约

THE MURRAY

HONG KONG

A NICCOLO HOTEL